



KUHN Cultimer L 4000

4 m bugseret dybdeharve

”

- Jeg havde i forvejen rigtig gode erfaringer med Kuhn, og jeg kan kun sige, at Cultimer harven til fulde lever op til mine forventninger på alle punkter.

Hans Henrik Pedersen, Mosegård i Morud på fyn.



KUHN Cultimer L 4000 harve

Stærk harve til pløjefri dyrkning

Hans Henrik Pedersen, Mosegård ved Morud på Fyn, har i to år kørt med en Kuhn Cultimer L 4000 harve, og den er efter hans opfattelse markedets bedste på alle mulige måder.



Blandt andet, når jorden er så stiv, at den ikke er til at pløje ordentligt, er det værd at overveje andre løsninger.

- Vi har marker med helt gult ler. Dem får vi mere ud af at harve frem for at pløje, forklarer Hans Henrik Pedersen, Mosegård ved Morud på Fyn. Men der også andre fordele ved at have en stærk harve, der både kan styres præcist i dybden og pakke jorden passende efter opharvningen til såbed.

- Vores kapacitet er væsentligt højere med harven end ploven, påpeger han.

Hos Hans Henrik Pedersen er der meget stor opmærksomhed på jordens sundhed, så dens struktur holdes så god som muligt.

Til Mosegård hører 200 hektar jord med et højt lerindhold, og desuden bliver der udført markarbejde på yderligere cirka 70 hektar hos naboer med flere.

Ledte efter den bedste harve

Desuden er der fokus på sædskiftet, som også omfatter frøavl til DLF. Netop græs er en god afgrøde til at give jorden mere kulstof og dermed liv.

- I mange år har vi kun harvet efter raps og før såning af vinterhvede, med en almindelig stubharve. Men det var ikke optimalt, fortæller han.

Derfor var han på udkig efter en bedre harve, der om nødvendigt også kunne harve ned i 25 centimeter uden problemer selv på den stive jord.

- Med vores Kuhn Cultimer L 4000 harve har vi fået den rigtige, meget solide harve, konstaterer han.

Udover det, der tæller i marken, har denne harve også den fordel, at den har transporthjul, som gør, at den er nem at køre med på vej.



Tænderne har meget kraftige fjedre, som kun viger ved jordfaste sten.

Et alsidigt sædskifte med plænegræs

Hans Henrik Pedersen har også en Kuhn vendeplow, som han bruger til cirka halvdelen af sit areal.

- Den anden halvdel harver vi kun forud for såning af næste afgrøde med et Kuhn rotorsæt, fortæller han.

Der bliver ikke stubharvet forud for pløjning og heller ikke lige efter høst. I stedet bliver der brugt en liter glyfosat pr. hektar til at tage fremspiret ukrudt og spildkorn mm.

Brødhvede er den største afgrøde med cirka 80 hektar, og de øvrige afgrøder, vinterraps, vårbyg i fremavl med udlæg, alm. rajgræs plænetype til DLF og vinterbyg, beslaglægger hver cirka 30 hektar.

- På vores jord er et sundt sædskifte en forudsætning for at høste gode udbytter.

Ensidig kornavl vil give os faldende udbytter og måske problemer med græsukrudt, påpeger Hans Henrik Pedersen.

Græsukrudt har han ikke problemer med, men der er også stærk fokus på at undgå det.

Meget slidstærke spidser på harven

Inden beslutningen om at købe en Kuhn Cultimer L 4000 harve så Hans Henrik Pedersen sig grundigt for blandt de mange forskellige harver, der er på markedet.



Indstilling af harvedybden sker meget nemt, præcist og hurtigt her og med en spindel ved de forreste, store bærehjul.

”

- Med vores Kuhn Cultimer L 4000 harve har vi fået den rigtige, meget solide harve.

Hans Henrik Pedersen, Mosegård i Morud på fyn.

- Jeg havde i forvejen rigtig gode erfaringer med Kuhn, og jeg kan kun sige, at Cultimer harven til fulde lever op til mine forventninger på alle punkter.

- Faktisk mener jeg, at den er bedst blandt de muligheder, der er, konstaterer han.

- Han lægger vægt på, at den er nem at indstille til en præcis harvedybde, at jordsøgningen er i orden selv i den stive jord, at den er solidt bygget, og at sliddele har en god holdbarhed.

- Du kan se, spidserne har været over 300 hektar nu, og det er ikke meget, de er slidt, viser han.

Udover det funktionelle påpeger han også, at nemt dagligt vedligehold er en stor fordel.

- Endelig er det vigtigt, at forhandleren yder en god service, når vi skal hente sliddele eller der opstår et problem med en maskine, fastslår Hans Henrik Pedersen.

Nu venter han kun på, at det bliver forår på den stive jord, så forårsarbejdet kan gå i gang.



Spidserne er meget slidstærke og har en rigtig god jordsøgning.

Se fakta om maskinen på bagsiden

FAKTA

Hans Henrik Pedersens' **KUHN Cultimer L 4000**

- 4 m arbejdsbredde
- 2,82 m transportbredde
- 13 tænder over 3 buller
- 10 udjævner-disk
- HD-liner valse i ø 600 mm
- Fronthjul i 340/85-16 (ekstraudstyr)
- Spidser: 50 mm carbid til dybdeløsning og vingskær til øverlig fuld gennemskæring



KUHN Cultimer L fås som liftophængt i 3 og 3,5 m stive, 4 og 5 m klapbare, samt i bugseret i 4, 5 og 6 m.



Der tilbydes et stort udvalg i valser, spidser, frøsåmaskiner mv, så harverne kan tilpasses ethvert behov.

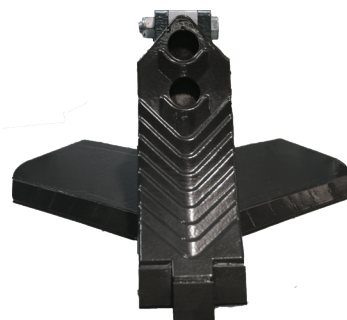
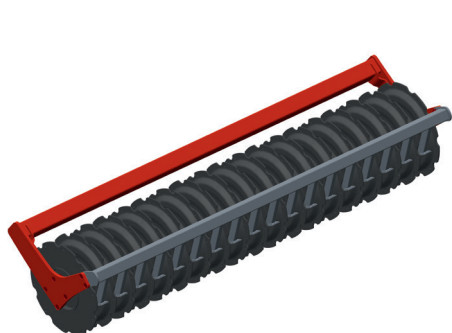

VIL DU VIDE MERE?

Per Monk Rasmussen, tlf. 76 40 86 46
Christian Korsholm tlf. 76 40 86 66
Christian Kyhn Lorenzen, tlf. 76 40 86 68



Maskinhandler Indkøbsringen A/S
Soldalen 1, 7100 Vejle
Tlf. 76 40 86 00 – www.mi.dk